

# Servicios

## —EL RECOMENDADO—



NACHO IZQUIERDO

La Feria Apícola de Pastrana es una seña de identidad de este mes.

## Marzo, mes para ensalzar las virtudes de la miel

Muchos son los alicientes que en el aspecto festivo y costumbrista ofrece la provincia de Guadalajara. Guadalajara ha sido a lo largo de la historia cruce de caminos de las más diversas culturas y tradiciones, habiendo sabido asimilar y dar sentido propio a cuantas manifestaciones festivas y culturales nos han llegado. Buena prueba de ello es el atractivo y variopinto folclore que dispone en la actualidad Guadalajara. De la tradición de la provincia forma parte también la apicultura, tan arraigada sobre todo en La Alcarria. En marzo, precisamente, tiene lugar

una de las citas más reseñables del calendario de la provincia, al convertir a Pastrana en epicentro de la apicultura y de su investigación a nivel mundial. La Feria Apícola, que se inaugurará el próximo 11 de marzo, incluye en su programación concursos y diversas demostraciones, aunque uno de los platos fuertes seguirá siendo el ciclo de conferencias. En torno a él, cada año se reúnen profesionales y expertos de todo el mundo. Por otro lado, el Concurso Nacional de Catadores de Miel alcanzará este año su XXII edición.

## —MISAS—

### GUADALAJARA

#### CONCATEDRAL SANTA MARÍA LA MAYOR

Plaza de Santa María, s/n

- Laborables: 9:00, 19:30 h.

- Festivos: 9:00, 11:00, 12:00, 19:00

- Misa con niños: 11:00

#### IGLESIA DEL CARMEN

Plaza del Carmen, 1

- Laborables: 11:00, 19:00 h.

- Festivos: 10:00, 12:30, 19:00

#### NUUESTRA SEÑORA DE LA SALUD

- Festivos: 11:30, 12:30

#### PARROQUIA DE LA BEATA MARÍA DE JESÚS

Avenida Pedro Sanz Vázquez, 27

- Laborables: 11:00, 19:30 h.

- Festivos: 11:30, 12:30, 19:30

- Misa con niños: 11:30

#### PARROQUIA DE LA PURÍSIMA CONCEPCIÓN

Calle Castilla, 11

- Laborables: 7:30 h.

#### PARROQUIA DE MARÍA AUXILIADORA

Calle Toledo, 24

- Laborables: 8:30, 11:00, 19:30 h.

- Festivos: 8:30, 10:00, 11:00, 12:00, 13:00, 19:30

### - Misa con niños: 11:00

#### PARROQUIA DE SAN ANTONIO DE PADUA

Avenida de Castilla, 19

- Laborables: 9:00, 19:30

- Vísperas: 19:30

- Festivos: 9:00, 11:00, 12:30, 19:30

- Misa con niños: 11:00

#### PARROQUIA DE SAN GINÉS

Plaza de Santo Domingo, s/n

- Laborables: 8:30, 20:00

- Vísperas: 19:00, 20:00

- Festivos: 11:00, 12:30, 13:45, 19:00, 20:00

- Misa con niños: 11:00

#### PARROQUIA DE SAN JOSÉ ARTESANO

Calle Jaraba, 11

- Laborables: 19:00

- Vísperas: 19:00

- Festivos: 11:00, 12:30

- Misa con niños: 12:30

#### PARROQUIA DE SAN JUAN DE AVILA

Calle General Vives Camino, s/n

- Laborables:

- Vísperas:

- Festivos: 10:00, 12:00, 13:00, 18:00

### - Misa con niños:

#### PARROQUIA DE SAN JUAN DE LA CRUZ

Paseo Dr. Fernández Iparraguirre, 24

- Laborables:

- Vísperas:

- Festivos: 10:00, 11:30, 13:00

- Misa con niños:

#### PARROQUIA DE SAN NICOLÁS EL REAL

Calle Mayor, 21

- Laborables: 12:00, 19:30

- Vísperas: 19:30

- Festivos: 9:00, 12:00, 13:00, 19:30, 21:00

- Misa con niños:

#### PARROQUIA DE SAN PABLO

Calle Iglesia, 4

- Laborables:

- Vísperas:

- Festivos: 12:00

- Misa con niños:

#### PARROQUIA DE SAN PASCUAL BAYLÓN

Calle Luis Ibarra Landete, 6

- Laborables: 11:00, 19:30

- Vísperas: 19:30

- Festivos: 10:00, 11:00, 12:30, 19:30

- Misa con niños: 11:00

#### PARROQUIA DE SAN PEDRO APÓSTOL

C/ Ecuador, s/n

- Laborables:

- Vísperas:

- Festivos: 10:00, 11:30, 13:00

- Misa con niños:

#### PARROQUIA DE SANTIAGO APÓSTOL

C/ Teniente Figueroa, 1

- Laborables: 10:00, 20:00

- Vísperas:

- Festivos: 10:30, 12:30, 20:00

- Misa con niños:

#### PARROQUIA DE SANTA MARÍA MICAELA

Avda. Santa María Micaela, 5

- Laborables: 18:30

- Vísperas:

- Festivos: 11:00, 12:30, 18:30

- Misa con niños:

#### SANTUARIO DE NUESTRA SEÑORA DE LA ANTIGUA

- Laborables: 10:30, 19:00

- Vísperas: 19:00

- Festivos: 12:30, 19:00

- Misa con niños:

## —TRENES—

### AVE: MADRID - LLEIDA

|          | MADRID | GUAD/YEL | CALATAY | ZARAG/D | LLEIDA |        |
|----------|--------|----------|---------|---------|--------|--------|
| AVE      | 07.00  | 07.20    | 08.24   | 09.00   | 09.58  | DIARIO |
| ALTARIA  | 07.15  | 07.49    | 22.00   | 23.00   | 24.00  | LMXJVS |
| REG.EXP. | 07.20  | 07.5     | -       | 07.15   | -      | LMXJV  |
| ALTARIA  | 07.45  | 08.13    | 09.09   | 09.45   | 10.44  | DIARIO |
| REG.EXP. | 09.15  | 09.51    | -       | -       | -      | SD     |
| ALTARIA  | 11.45  | 12.13    | 13.09   | 13.45   | 14.44  | DIARIO |
| R.ARAG.  | 14.45  | 15.18    | 17.00   | 18.10   | -      | LMXJVD |
| ALTARIA  | 16.15  | 16.42    | 17.39   | 18.15   | 19.14  | DIARIO |
| INTERC.  | 17.00  | 17.33    | 19.11   | 20.14   | -      | LMXJVD |
| REG.     | 17.15  | 17.51    | -       | -       | -      | V      |
| ALTARIA  | 18.00  | 18.34    | -       | -       | -      | DIARIO |
| REG.EXP. | 20.10  | 20.48    | -       | -       | -      | DIARIO |
| ALTARIA  | 21.30  | 21.59    | 22.54   | -       | -      | DIARIO |
| C.BRAVA  | 22.00  | 22.42    | 00.43   | 1.50    | -      | DIARIO |
| T.HOTEL  | 23.00  | 23.37    | 01.24   | 02.31   | 05.00  | LMXJVD |

### CERCANIAS: GUADALAJARA - MADRID

|        | GUADAL | AZUQUECA | UNIVERS. | ALC. DE H. | ATOCHA | CHAMARTÍN |
|--------|--------|----------|----------|------------|--------|-----------|
| 05.06* | 05.13* | 05.21*   | 05.26*   | 06.02*     | 06.15* |           |
| 05.36  | 05.43  | 05.51    | 05.56    | 06.33      | 06.46  |           |
| 05.51* | 05.58* | 06.06*   | 06.11*   | 06.47*     | 07.00* |           |
| 06.05  | 06.12  | 06.20    | 06.25    | 07.01      | 07.14  |           |
| 06.20* | 06.27* | 06.35*   | 06.40*   | 07.15*     | 07.28* |           |
| 06.35  | 06.42  | 06.50    | 06.55    | 07.33      | 07.46  |           |
| 06.50* | 06.57* | 07.05*   | 07.10*   | 07.45*     | 07.58  |           |
| 07.05  | 07.12  | 07.20    | 07.25    | 08.01      | 08.14  |           |
| 07.15* | 07.22* | 07.30*   | 07.35*   | 08.10*     | 08.23* |           |
| CIVIS  | 07.26* | 07.34*   | -        | 07.42*     | -      | 08.06*    |
| 07.35  | 07.42  | 07.50    | 07.55    | 08.31      | 08.44  |           |
| 07.45* | 07.52* | 08.00*   | 08.05*   | 08.41*     | 08.54* |           |
| CIVIS  | 07.56* | 08.04*   | -        | 08.12*     | -      | 08.36*    |
| 08.06  | 08.13  | 08.21    | 08.26    | 09.02      | 09.15  |           |
| 08.21* | 08.28* | 08.36*   | 08.41*   | 09.14*     | 09.27* |           |
| 08.36  | 08.43  | 08.51    | 08.56    | 09.33      | 09.46  |           |
| 08.51* | 08.58* | 09.06*   | 09.11*   | 09.45*     | 09.58* |           |
| 09.06  | 09.13  | 09.21    | 09.26    | 10.01      | 10.14  |           |
| 09.36  | 09.43  | 09.51    | 09.56    | 10.32      | 10.45  |           |
| 10.06  | 10.13  | 10.21    | 10.26    | 11.02      | 11.15  |           |
| 10.36  | 10.43  | 10.51    | 10.56    | 11.32      | 11.45  |           |
| 11.06  | 11.13  | 11.21    | 11.26    | 12.02      | 12.15  |           |
| 11.36  | 11.43  | 11.51    | 11.56    | 12.31      | 12.44  |           |
| 12.07  | 12.14  | 12.22    | 12.27    | 13.02      | 13.15  |           |
| 12.37  | 12.44  | 12.52    | 12.58    | 13.34      | 13.47  |           |
| 13.06  | 13.13  | 13.21    | 13.26    | 14.01      | 14.14  |           |
| 13.21* | 13.28* | 13.36*   | 13.41*   | 14.17*     | 14.30* |           |
| 13.36  | 13.43  | 13.51    | 13.56    | 14.31      | 14.44  |           |
| 13.51* | 13.58* | 14.06*   | 14.11*   | 14.47*     | 15.00* |           |
| 14.06  | 14.13  | 14.21    | 14.26    | 15.01      | 15.14  |           |
| 14.21* | 14.28* | 14.36*   | 14.41*   | 15.16*     | 15.29* |           |
| 14.36  | 14.43  | 14.51    | 14.56    | 15.31      | 15.45  |           |
| 15.06  | 15.13  | 15.21    | 15.26    | 16.02      | 16.15  |           |
| 15.36  | 15.43  | 15.51    | 15.56    | 16.33      | 16.46  |           |
| 16.06  | 16.13  | 16.21    | 16.26    | 17.01      | 17.14  |           |
| 16.36  | 16.43  | 16.51    | 16.56    | 17.31      | 17.44  |           |
| 17.06  | 17.13  | 17.21    | 17.26    | 18.02      | 18.15  |           |
| 17.36  | 17.43  | 17.51    | 17.56    | 18.31      | 18.44  |           |
| 17.51* | 17.58* | 18.06*   | 18.11*   | 18.47*     | 19.00* |           |
| 18.06  | 18.13  | 18.21    | 18.26    | 19.01      | 19.14  |           |
| 18.36  | 18.43  | 18.51    | 18.56    | 19.32      | 19.45  |           |
| 19.06  | 19.13  | 19.21    | 19.26    | 20.02      | 20.15  |           |
| 19.36  | 19.43  | 19.51    | 19.56    | 20.31      | 20.44  |           |
| 20.06  | 20.13  | 20.21    | 20.26    | 21.02      | 21.15  |           |
| 20.36  | 20.43  | 20.51    | 20.56    | 21.32      | 21.45  |           |
| 21.06  | 21.13  | 21.21    | 21.26    | 22.04      | 22.17  |           |
| 21.36  | 21.43  | 21.51    | 21.56    | 22.32      | 22.45  |           |
| 22.06  | 22.13  | 22.21    | 22.26    | 23.01      | 23.14  |           |
| 22.36  | 22.43  | 22.51    | 22.56    | 23.32      | 23.45  |           |
| 23.06  | 23.13  | 23.21    | 23.26    | 00.01      | 00.14  |           |

\* NO CIRCULAN, SÁBADOS DOMINGOS Y FESTIVOS

### AVE: MADRID - LLEIDA

|          | LLEIDA | ZARAG/D | CALATAY | GUAD/YEL | MADRID |        |
|----------|--------|---------|---------|----------|--------|--------|
| C.BRAVA  | -      | 02.48   | 03.58   | 06.10    | 07.00  | DIARIO |
| T.HOTEL  | 01.25  | 03.36   | 04.39   | 07.00    | 08.00  | LMXJVS |
| REG.EXP. | -      | -       | -       | 07.53    | 08.00  | LMXJV  |
| ALTARIA  | -      | 06.45   | 07.19   | 08.13    | 08.44  | DIARIO |
| REG.EXP. | -      | -       | -       | 10.12    | 10.52  | SD     |
| ALTARIA  | -      | -       | -       | 11.03    | 11.40  | DIARIO |
| INTERC.  | -      | 09.00   | 10.07   | 11.47    | 12.20  | LMXJVS |
| ALTARIA  | 09.48  | 10.45   | 11.21   | 12.15    | 12.45  | DIARIO |
| REG.     | -      | -       | -       | 18.01    | 18.40  | V      |
| ALTARIA  | 15.51  | 16.48   | 17.23   | 18.17    | 18.48  | DIARIO |
| R.ARAG.  | -      | 17.26   | 18.24   | 20.18    | 20.56  | LMXJVD |
| REG.EXP. | -      | -       | -       | 21.03    | -21.43 | LMXJVS |
| ALTARIA  | 18.49  | 19.48   | 20.23   | 21.17    | 21.43  | DIARIO |
| ALTARIA  | -      | -       | -       | 21.51    | 22.25  | LMXJVD |
| AVE      | 21.00  | 22.00   | 22.34   | 23.29    | 23.58  | DIARIO |

### CERCANIAS: MADRID-GUADALAJARA

|        | cham  | Atocha | ALC. DE H. | univers. | azugca | guadal |
|--------|-------|--------|------------|----------|--------|--------|
| 05.08* | 05.22 |        |            |          |        |        |

# Cartelera

## — ESTRENO —

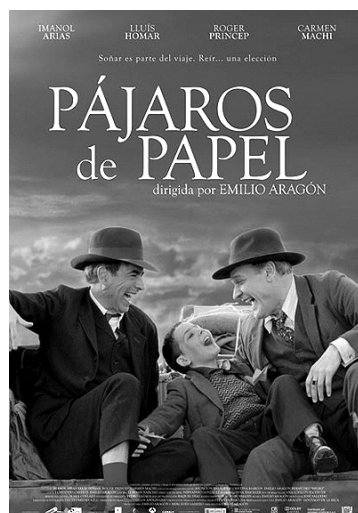

## Pájaros de papel

COMEDIA/DRAMA

ESPAÑA

DIRECTOR: Emilio Aragón  
Año: 2010

REPARTO: Imanol Arias, Lluís Homar, Carmen Machi, Roger Príncipe.

**SINOPSIS:** Historia de un grupo de artistas de vodevil después de que la guerra les haya quitado todo menos el hambre. El músico Jorge del Pino, el ventríloquo Enrique Corgo, la cupletista Rocío Moliner y el huérfano Miguel forman, junto a otras almas perdidas, una curiosa familia que intenta vivir y pelear cada día como cualquier otra, con sus miserias y sus alegrías, con el aliciente de su música y sus canciones. Y a falta de pan, buenos les resultan los aplausos. Entre vencedores y vencidos buscan, más que una oportunidad en la vida, algo que comer o un lugar donde dormir. Pero antes de lo que se imaginan, son puestos a prueba y tienen que tomar decisiones que se convierten en una cuestión de supervivencia. En una época llena de intrigas y peligros que le reclaman pruebas de adhesión a sangre y fuego, tratarán de continuar adelante hasta llegar a alguna parte donde puedan dormir sin temor. Donde quiera que quede ese sitio..

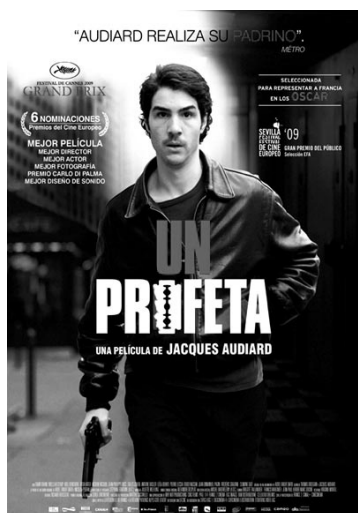

## Un profeta

COMEDIA/DRAMA

FRANCIA

DIRECTOR: Jacques Audiard  
Año: 2009

REPARTO: Tahar Rahim, Niels Arestrup, Adel Bencherif, Reda Kateb, Hichem Yacoubi, Jean-Philippe Ricci, Gilles Cohen, Antoine Basler, Leïla Bekhti.

**SINOPSIS:** Condenado a seis años de prisión, Malik El Djebena no sabe leer ni escribir. Cuando llega a la cárcel completamente solo, parece más joven y frágil que los demás presos. Tiene 19 años. Arrinconado por el cabecilla de la banda de corsos que domina la prisión, le encomiendan una serie de "misiones" que debe cumplir para hacerse más fuerte y ganarse la confianza del líder. Pero Malik es valiente y aprende rápido, e incluso se atreve a hacer sus propios planes...



## Milenium 3

ACCIÓN

SUECIA

DIRECTOR: Daniel Alfredson  
Año: 2010

REPARTO: Michael Nyqvist, Noomi Rapace, Michalis Koutsogiannakis, Anders Ahlborn, Hans Alfredson, Tina Berg, Alexandra Eisenstein.

**SINOPSIS:** En este desenlace de la saga Millenium la tensión se dispara. Tras el agónico final de La chica que soñaba con una cerilla y un bidón de gasolina, puede que Lisbeth Salander haya sobrevivido a ser enterrada viva pero sus problemas están lejos de haber acabado. Está acusada de triple asesinato y fuerzas poderosas intentan silenciarla de una vez por todas. Mientras, Michael Blomkvist escaraba en su oscuro pasado y pronto encuentra sus huellas.

## — CINES —

### MULTICINES GUADALAJARA

CC. Ferial Plaza—Av. Eduardo Guítian, 13-19 Todos los días, excepto miércoles: 6,60 euros. Día del espectador, miércoles no festivos: 5,20 euros. Tarjeta Club Renoir en Espacio Renoir: 5 euros

#### SALA 1

**The green zone: distrito protegido**  
Lunes a viernes: 17,30-20,00-22,15  
Sábado-domingo: 16,00-18,15-20,30-22,45

#### SALA 2

**Tiara y el sapo**  
Lunes a viernes: 20,00  
Sábado-domingo: 16,00-18,00  
**Invictus**  
Lunes a viernes: 17,10-22,00  
Sábado-domingo: 20,00-22,30

#### SALA 3

**Percy Jackson y el ladrón del rayo**  
Lunes a viernes: 17,30-20,15  
Sábado-domingo: 16,00-18,15  
**El hombre lobo**  
Lunes a viernes: 22,30  
Sábado-domingo: 20,30-22,30

#### SALA 4

**El concierto**  
Lunes a viernes: 17,30-20,00-22,15  
Sábado-domingo: 16,00-18,15-20,30-22,45

#### SALA 5

**Shutter Island**  
Lunes a viernes: 17,10-19,40-22,15  
Sábado-domingo: 16,30-19,15-22,30

#### SALA 6

**Avatar (Proyección en 3-D)**  
Lunes a viernes: 18,30-21,30  
Sábado-domingo: 16,00-19,00-22,00

#### SALA 7

**Los hombres que miraban fijamente a las cabras**  
Lunes a viernes: 18,00-20,30-22,30  
Sábado-domingo: 16,15-18,00-20,00-22,15

#### SALA 8

**Medidas Extraordinarias**  
Lunes a viernes: 18,30-20,30-22,30  
Sábado-domingo: 16,00-18,00-20,15-22,45

#### SALA 9

**Arthur y la venganza de Maltazard**  
Lunes a viernes: 18,00-20,00  
Sábado-domingo: 16,30-18,30-20,30  
**Al límite**  
Lunes a viernes: 22,00  
Sábado-domingo: 22,30

#### SALA 10

**Millenium III: La reina de las corrientes de aire**  
Lunes a viernes: 17,30-20,30  
Sábado-domingo: 16,15-19,15-22,15

#### SALA 11

**Precious**  
Lunes a viernes: 17,10-19,40  
Sábado-domingo: 16,15-18,15  
**Celda 211**  
Lunes a viernes: 22,00  
Sábado-domingo: 20,15-22,30

#### SALA 12

**Amores locos**  
Lunes a viernes: 18,15-20,15-22,15  
Sábado-domingo: 16,00-18,15-20,15-22,45

#### SALA 13

**Pájaros de papel**  
Lunes a viernes: 17,10-19,40-22,15  
Sábado-domingo: 16,00-19,15-22,15

#### SALA 14

**El secreto de sus ojos**  
Lunes a viernes: 17,10-19,40-22,15  
Sábado-domingo: 16,30-19,30-22,30

## — FARMACIAS —

### GUADALAJARA

#### HOY VIERNES:

**Avenida de Castilla, 7**  
Hasta las 22 horas  
**C/ Mayor, 13**  
24 horas

#### MAÑANA SÁBADO:

**C/ Cuesta de Hita, 19**  
Hasta las 22 horas  
**C/ Mayor, 13**  
24 horas

#### AZUQUECA DE HENARES

#### HOY VIERNES:

**C/ Constitución, 14**  
De 10 a 10 horas  
**MAÑANA SÁBADO:**  
**C/ Antonio Pérez Ruis, 2**  
De 10 a 10 horas

#### ZONA DE ALCOLEA-MARANCHÓN

**C/ Real, 44 (Alcolea del Pinar)**  
De 10 a 10 horas

#### ZONA DE ALUSTANTE-CHECA

**C/ Iglesia, 1 (Alustante)**  
De 10 a 10 horas

#### ZONA DE ATIENZA

**C/ Nicolás Virseda, s/n (Hiendelaencina)**  
De 10 a 10 horas

#### ZONA DE BRIHUEGA

**C/ Mayor, 14 (Brihuega)**  
De 10 a 10 horas

#### ZONA DE CIFUENTES

**C/ Empedrada, 1 (Cifuentes)**  
De 10 a 10 horas

#### ZONA DE EL CASAR

**Crta. de Galápagos, s/n (Galápagos)**  
De 10 a 10 horas

#### ZONA DE HORCHE

**C/ Prolongación de San Roque, 10 (Horché)**  
De 10 a 10 horas

#### ZONA DE LA CAMPIÑA

**Plaza de los Pollos, 22 (Marchamalo)**  
De 10 a 10 horas

#### ZONA DE MOLINA DE ARAGÓN

**C/ Las Tiendas, 67 (Molina de Aragón)**  
De 10 a 10 horas

#### ZONA DE PASTRANA

**C/ Princesa de Eboli, 15 (Pastrana)**  
De 10 a 10 horas

#### ZONA DE MONDÉJAR

**Crta. de Aranzueque, s/n (Loranca de Tajuña)**  
De 10 a 10 horas

#### ZONA DE SACEDÓN

**Plaza de José Antonio, s/n (Aurión)**  
De 10 a 10 horas

#### ZONA DE SIGÜENZA

**C/ Cardenal Mendoza, 2 (Sigüenza)**  
De 10 a 10 horas

#### ZONA DE VILLANUEVA DE ALCORÓN

**C/ Boleo, 6 (El Recuenco)**  
De 10 a 10 horas

#### ZONA DE YUNQUERA-JADRAQUE

**Trav. Primera, s/n (Tamajón)**  
De 10 a 10 horas

## — RESTAURANTES —

### Cafetería El Jardinito

Travesía Santo Domingo, 1. TEL: 949 229811

### Bar - Restaurante El Albero

C/ Capitán Arenas, 17. TEL: 949 227868 - 949 223469

### Restaurante La Rubia

C/ Fco. de Quevedo, 1 (Junto a Pza. de Dávalos). TEL: 949 214267 - 949 219075

### Cervecería Cruz Blanca-Aguas Vivas

C/ Boulevard de Entrepeñas, 2 y 7. TEL: 949 492679

### Restaurante El Rincón Suizo

Dtor. Layna Serrano, 28. TEL: 949 217824

### Mesón Pucela

Pza. Virgen de la Antigua. TEL: 949 220249

### Cafetería Manhattan

C/ Miguel Fluiters, 21. TEL: 949 254432

### Confitería Cafetería Campoamor

C/ Miguel Fluiters, 4. TEL: 949 221790

### Bar Marfil

C/ Felipe Solano Antelo, 6. TEL: 949 252532

### Bar El Cairo

C/ Gral. Vives Camino, 12. TEL: 949 255352

### Bar - Tasca El Casinillo

C/ Topete, 5

### Restaurante Las Galeras

Crta. NIII Km 60. TEL: 902 267902

### Bar La Granja

Pza. General Prim, 6. TEL: 625 047 271

### Bar Pricpe de Asturias

Avda. Príncipe de Asturias, 15. TEL: 949 270 358.

### Bar Asador de Alovera

Avda. Diputación, 3. TEL: 949 297 243

## — NÚMEROS ÚTILES —

### GUADALAJARA

#### Sanidad

H. General:  
949 209 200

H.Prov. Ortiz de Zárate  
949 211 500

#### Centros de salud

Alamín:  
949 210 284

El Balconillo:  
949 200 460

Cervantes:  
949 218 000

Guadalajara Sur (Ferial):  
949 226 508

Cruz Roja Guadalajara:  
949 221 184

#### Seguridad ciudadana

Policía Local:  
092/949 247 072

Policía Nacional:  
091/949 248 400

Guardia civil:  
062/949 223 158

Protección civil:  
949 220 442

#### Bomberos,

#### ambulancias y emergencias

Emergencias:  
061/112

Bomberos:  
949 247 280

Ambulancias:  
061/949 201 250

#### Transporte

Renfe:  
902 240 202

Estación de autob.:  
949 247 277

Taxis:  
949 212 245

#### varios

Ayuntamiento:  
949 887 070

Diputación provincial:  
949 887 500

Cámara de Comercio:  
949 247 032

COPEG:  
949 212 100

Correos:  
949 248 018

Proyecto Hombre:  
949 253 573

Servicio al consumidor:  
900 501 089

Universidad de Alcalá:  
949 220 649

Recogida de muebles:  
949211406

#### PROVINCIA

#### Cruz roja

Brihuega:  
949280566

Sacedón:  
949 350 344

Sigüenza:  
949 391 333

Albalate de Zorita  
949 376037

#### Protección civil

Brihuega:  
949 280 016

Molina de Aragón:  
949 830 001

Pastrana:  
949 370 014

Sacedón:  
949350015

Sigüenza:  
949 220 442

Trillo:

949 815 030

#### Ayuntamientos

Alovera:  
949275260

Cabanillas d. Campo:  
949332001

Molina de Aragón:  
949830301

Mondéjar:  
949385001

Pastrana:  
949 370 014

Sacedón:  
949 350 015

Sigüenza:  
949 347 003

Trillo:  
949 815 030

#### AZUQUECA DE HENARES

#### Sanidad

Centro de Salud:  
949 262 266

Urgencias:  
112/949 2622 66

Cruz roja:  
949 262 161

#### Seguridad ciudadana

Policía Local:  
092/949 264 240

Guardia civil:  
062/949 260 946

Protección Civil:  
949 266 714

#### varios

Ayuntamiento:  
949 348 032

Correos:  
949 260 397

Biblioteca Pública:  
949 348 461

Renfe:  
949 261 192

#### ALCALÁ DE HENARES

#### Sanidad

H.Príncipe d Asturias:  
918878100

Ambulatorio Avda.Castill:  
91 888 27 29

Ambulatorio Pinos:  
91 882 27 68

Cruz Roja:  
91 883 60 63

#### Seguridad ciudadana

Policía Local:  
092

Policía Nacional:  
091

Guardia civil:  
062/91 888 07 77

#### Bomberos, Ambulancias y Emer.

Emergencias:  
112

Bomberos:  
91 889 00 80

Ambulancias:  
91 880 07 01</